

\_\_\_\_\_ :

( ) :

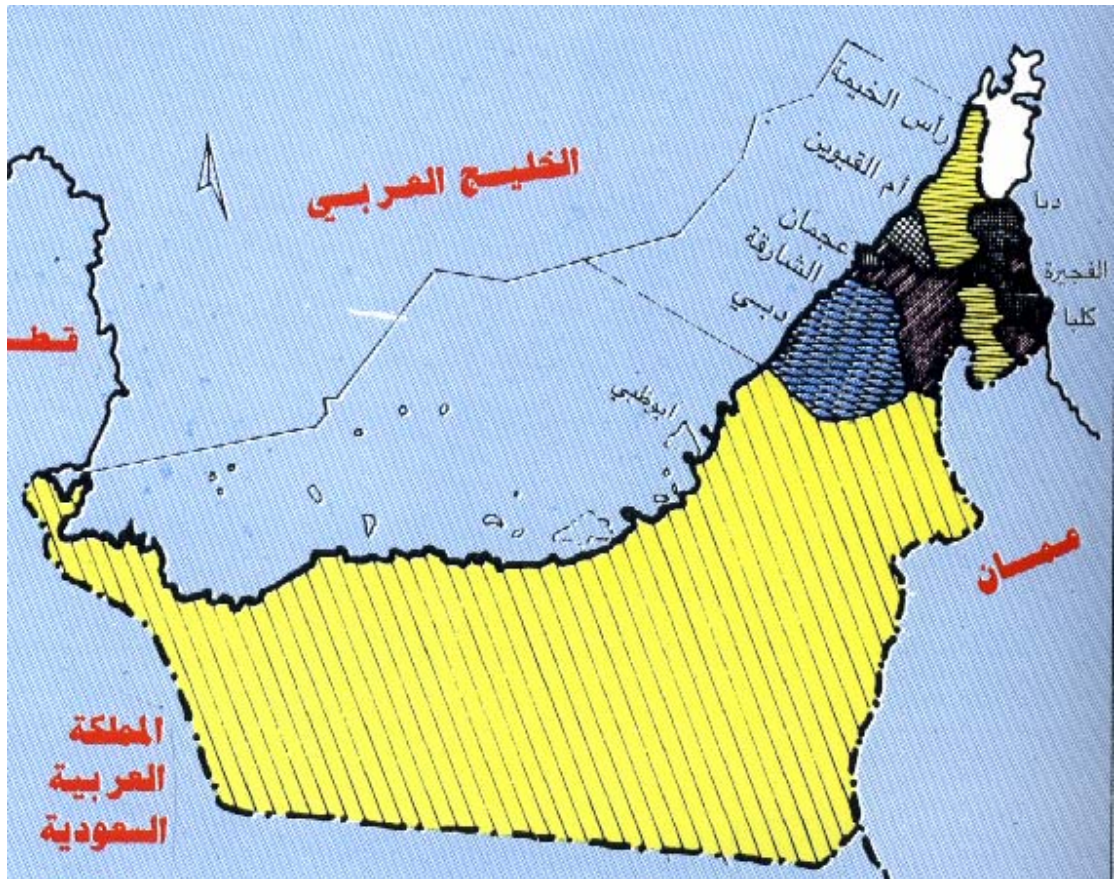

.

\_\_\_\_\_

\_\_\_\_\_

\_\_\_\_\_

.

:

.

.

\_\_\_\_\_

.

\_\_\_\_\_

.

\_\_\_\_\_

\_\_\_\_\_

\_\_\_\_\_

:

\_\_\_\_\_

\_\_\_\_\_

:( ) :

:

: \_\_\_\_\_ ( , )

: (( \_\_\_\_\_ ))

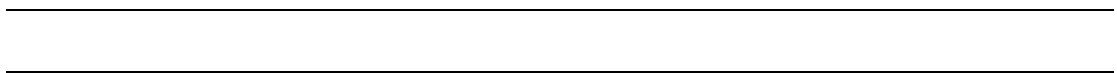
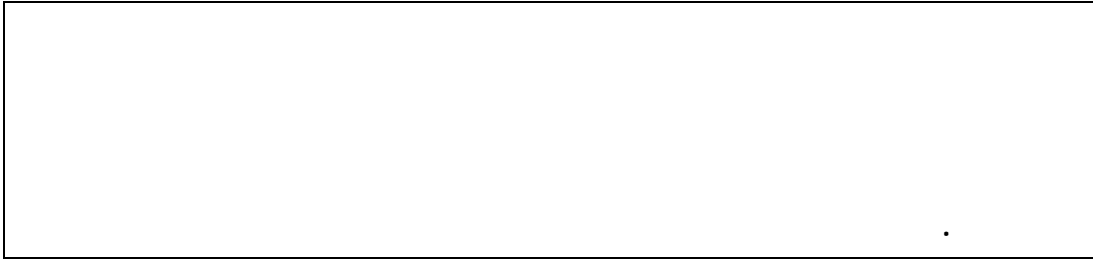

---

:

- 
- 
- 
- 
- 

( )

جدول ( ١ ) يوضح إجمالي عدد المساكن الحكومية المنفذة موزعة حسب الإمارة خلال الفترة (١٩٧٣-١٩٩٨)

جدول ( ١ ) إجمالي عدد المساكن الشعبية المنفذة موزعة حسب الإمارة خلال الفترة (١٩٧٣-١٩٩٨)

الإمارة السنة	دبي	الشارقة	عجمان	أم القيوين	رأس الخيمة	الفجيرة	المجموع
1973	0	0	0	0	40	0	40
1974	0	20	70	16	136	207	449
1975	0	186	130	174	360	224	1074
1976	0	70	30	70	60	65	295
1977	0	200	165	125	556	331	1377
1978	0	45	0	0	256	224	525
1979	0	145	0	0	60	90	295
1980	50	42	0	0	149	273	514
1981	0	68	25	30	303	106	532
1982	25	53	128	26	105	10	347
1983	9	30	36	0	0	40	115
1984	16	62	16	0	0	50	144
1985	0	98	10	0	20	62	190
1987	0	0	0	0	10	11	21
1988	0	47	0	0	0	0	47
1991	0	0	15	0	0	0	15
1993	0	30	111	50	77	54	322
1994	0	246	30	0	101	111	488
1995	0	25	0	118	132	75	350
1996	0	14	45	20	10	10	99
1997	0	50	30	30	50	240	400
1998	0	50	30	30	50	40	200
المجموع	100	1481	871	689	2475	2223	7839

المصدر : إدارة سياسة ودراسات الإسكان- فبراير ٢٠٠٠  
وزارة الأشغال العامة والإسكان

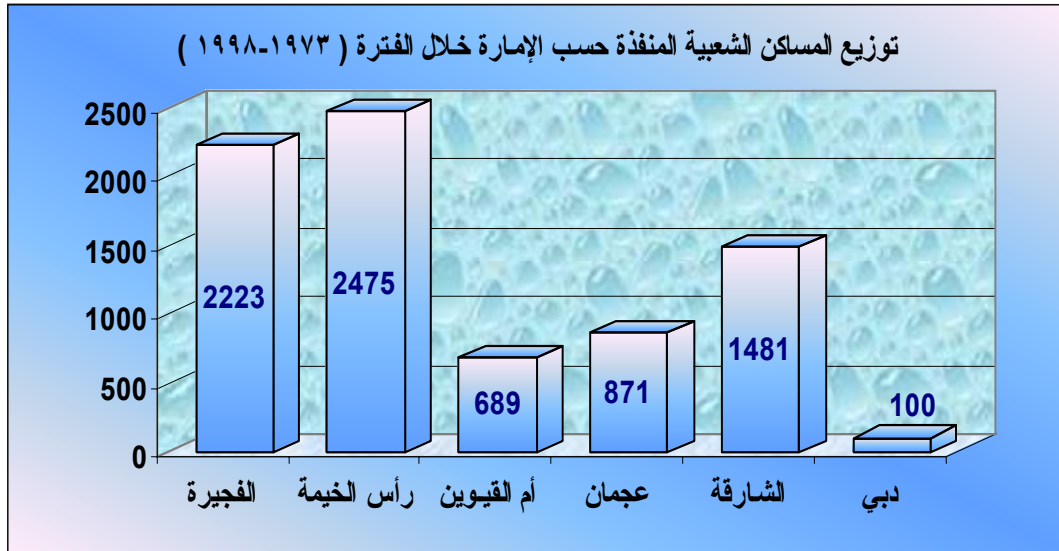



FRONT ELEVATION

الواجهة الأمامية

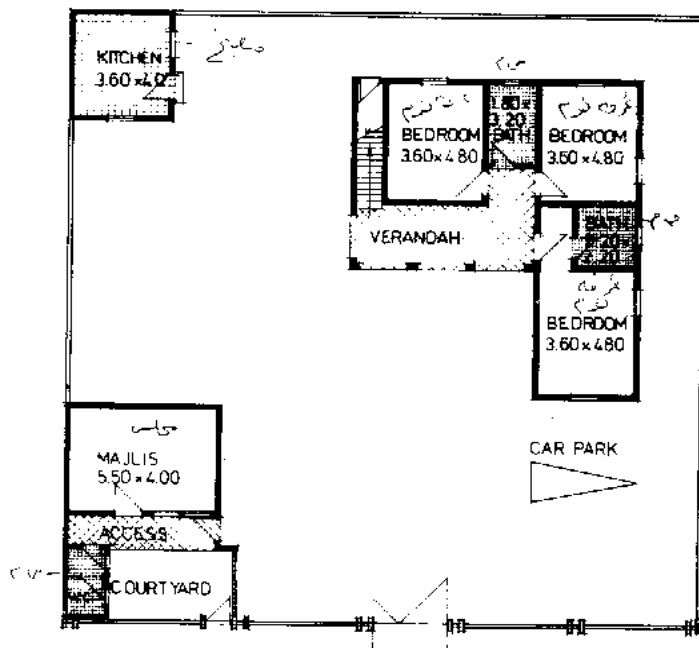

FLOOR PLAN

المسقط الأفقي

SCALE المقياس 1:200	PROJECT المشروع أولئكسان الشعبي NATIONAL HOUSING	PROJ. NO. رقم المشروع 424 454	DESIGNED BY مهندس أحمد بن محمد بن راشد MINISTRY OF P.W. AND H.	دولة الإمارات العربية المتحدة مفوضية الأشغال العامة والإسكان ص.ب. - AVA - أبو ظبي UNITED ARAB EMIRATES MINISTRY OF PUBLIC WORKS AND HOUSING P.O. BOX 878 ABU DHABI
DATE التاريخ APR 1980 1980	SHEET TITLE المسقط الأفقي والواجهة PLAN AND ELEVATION			
DRN. BY SR/1	COVERED AREA مساحة التغطية 159.89 M SQ 169.76 م <sup>2</sup>	REMARK	DRAWING NO. رقم	

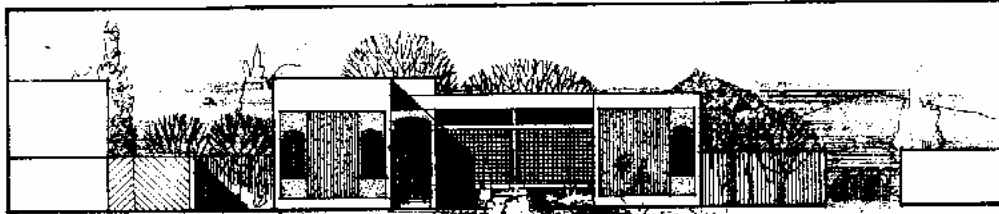

FRONT ELEVATION

الواجهة الأمامية

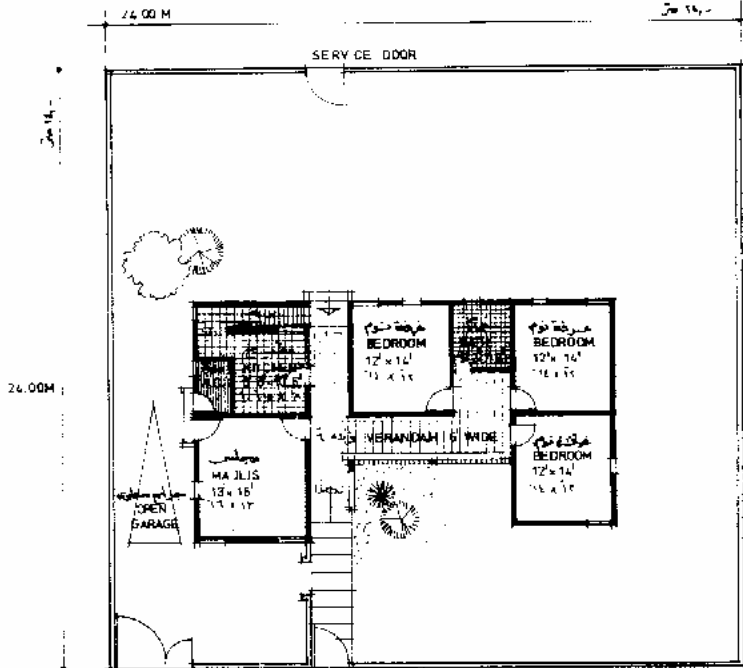

FLOOR PLAN

المستطيل الأضيق

SCALE: 1:200	PROJECT: National Housing	PROJ. NO: A78	CONSULTANT: M. OF P.W./H. DEPARTMENT OF BLDG & HOUSING	دولة الإمارات العربية المتحدة وزارة الأشغال العامة والإسكان مس - ب - 178 أبو ظبي
DATE: 24.5.78	SHEET TITLE: PLAN ELEVATION	HOUSE TYPE: A78	DRAWING NO: M-195	UNITED ARAB EMIRATES MINISTRY OF PUBLIC WORKS AND HOUSING P.O. BOX 678 ABU DHABI
DRN. BY: [Signature]	COVERED AREA: 122.8 M. SQ.	استراتيجية		



FRONT ELEVATION

الواجهة الأمامية

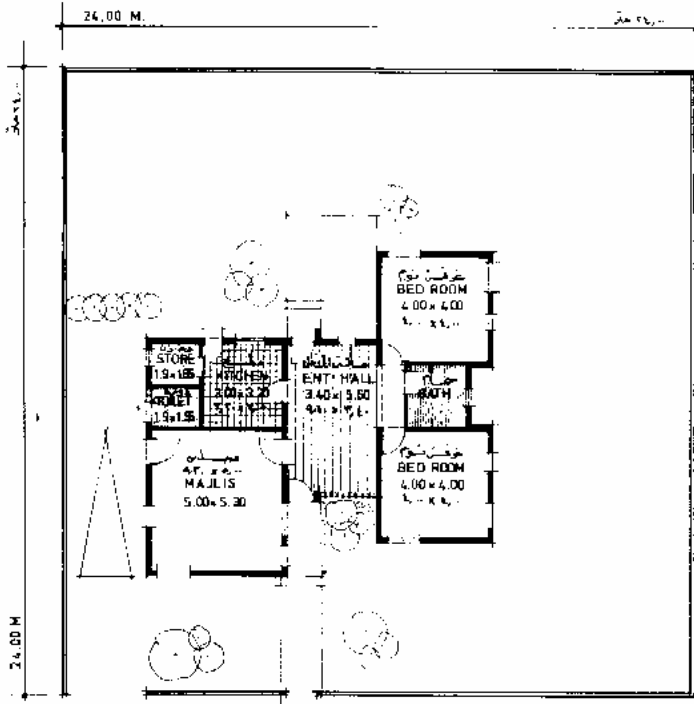

FLOOR PLAN

المسقط الأفقي

SCALE المقياس 1:200	PROJECT المشروع LOW COST HOUSING السكن المنخفض التكلفة	PROJECT NO. رقم المشروع 153 153	CONSULTANT ARENCO	دولة الإمارات العربية المتحدة وزارة الأشغال العامة والإسكان ص.ب. - 676 - أبو ظبي
DATE التاريخ MAR '72	SHEET TITLE المسقط والواجهة PLAN AND ELEVATION	HOUSE TYPE نوع المنزل D73 ٧٣ 5		UNITED ARAB EMIRATES MINISTRY OF PUBLIC WORKS AND HOUSING P.O. BOX 676 ABU DHABI
DRN: BY SIRAJ	COVERED AREA 115.44 M.SQ	مساحة المبنى 115,44 متر مربع	DRG. NO. M_181	



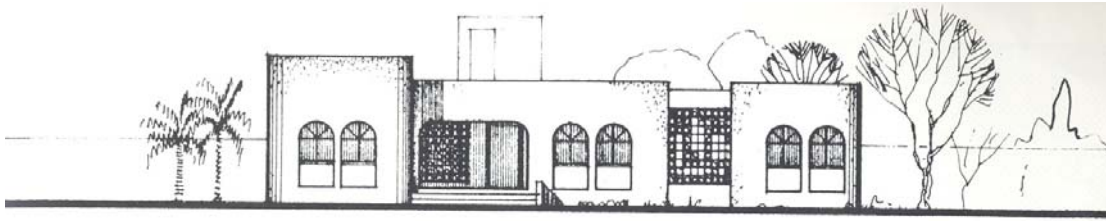

FRONT ELEVATION

الواجهة الامامية

نموذج 426  
 4 غرف نوم  
 مساحة المباني ٢٠٩ م

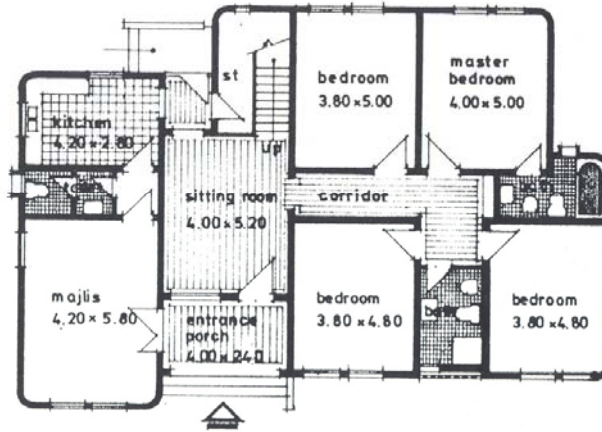

FLOOR PLAN

المسقط الأفقي

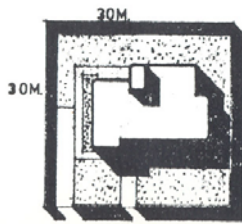

SITE PLAN  
 1:100

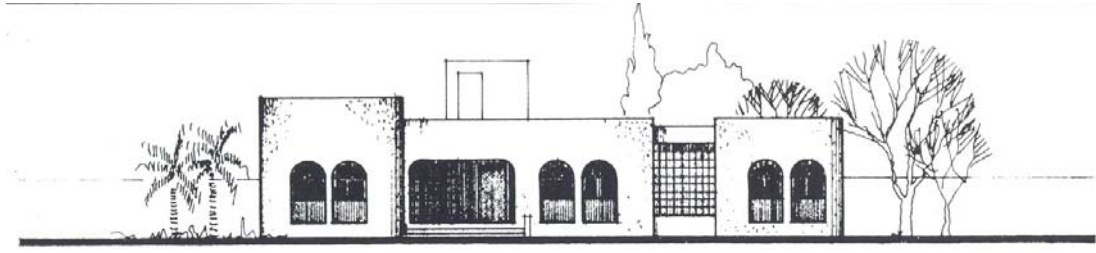

FRONT ELEVATION

الوجهة الأمامية

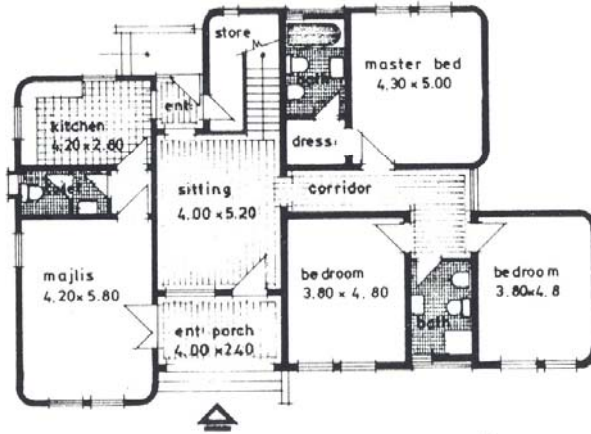

FLOOR PLAN

المسقط الأفقي

نموذج 425  
3 غرف نوم  
مساحة المباني 192 م<sup>2</sup>

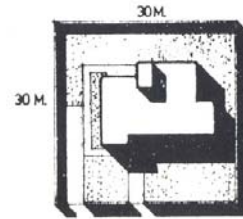

SITE PLAN

1:1000



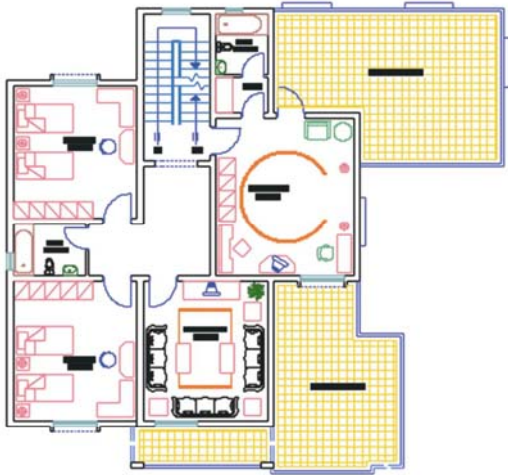

**FIRST FLOOR LAYOUT PLAN**

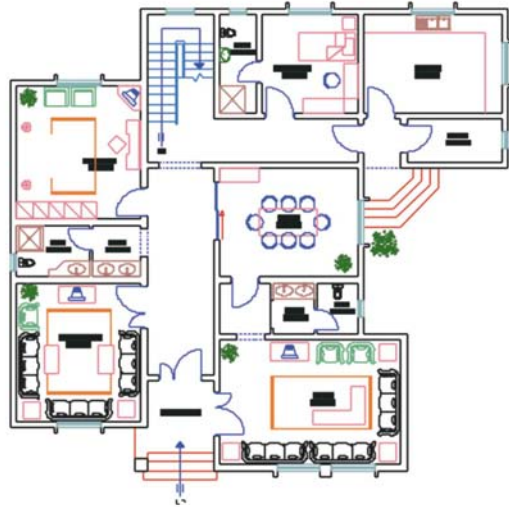

**GROUND FLOOR LAYOUT PLAN**



**FRONT ELEVATION**



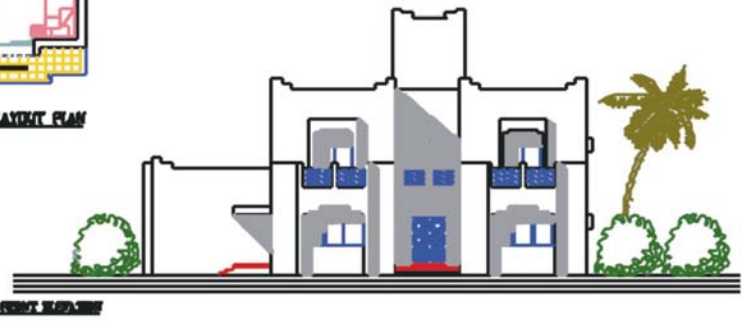
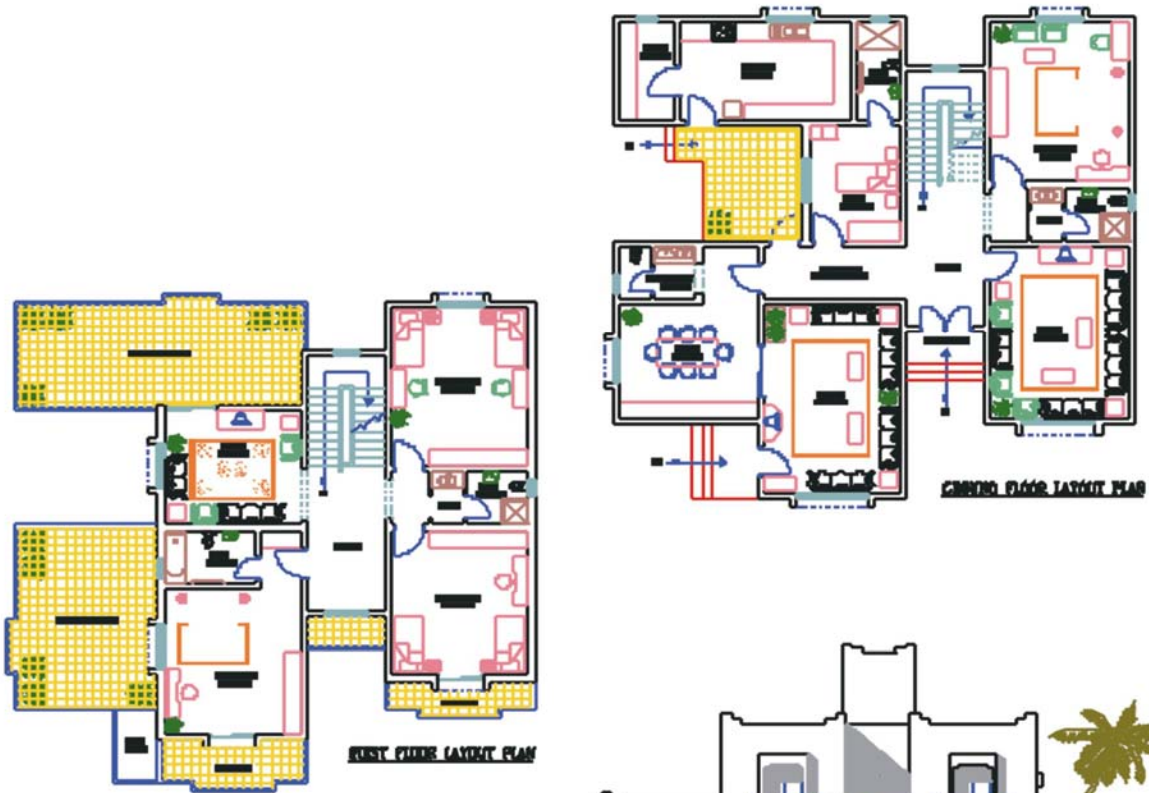

( )

( - )

( )  
( - )  
( )  
( )  
( )

( )

إجمالي عدد الإضافات من الوحدات السكنية موزعة حسب الإمارة خلال ( )  
الفترة (١٩٧٦-١٩٩٨).

.....

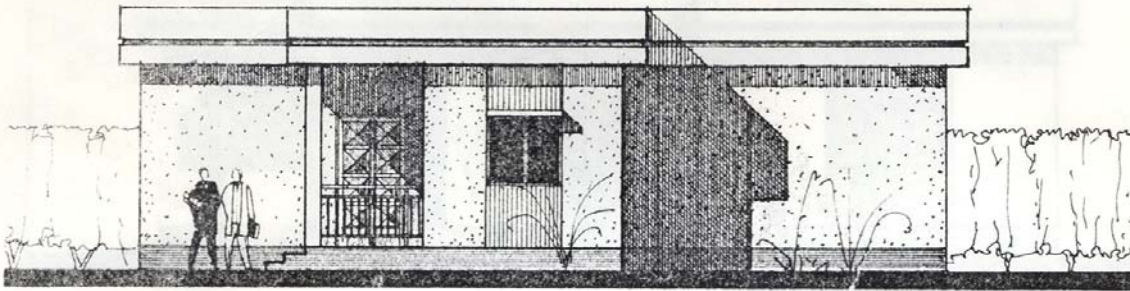

FRONT ELEVATION

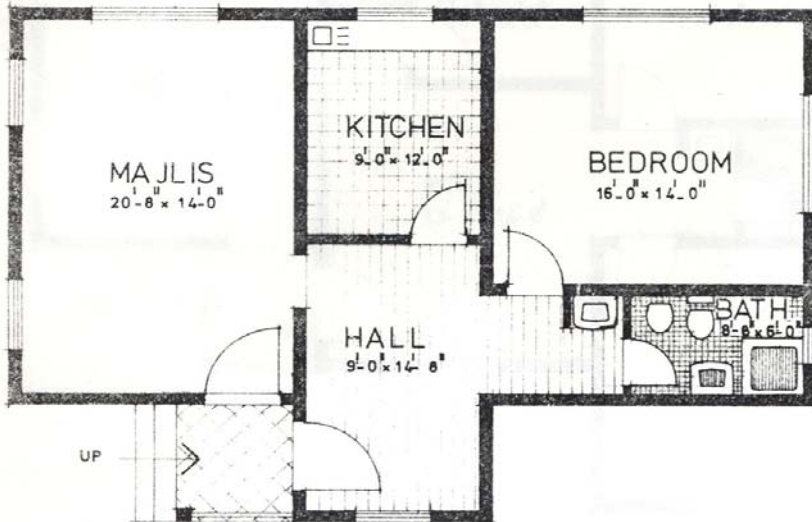

GROUND FLOOR PLAN

SCALE 1:100	PROJECT HOUSING UNIT (ADDITIONS)	DESIGNED BY M.P.W./H.	UNITED ARAB EMIRATES MINISTRY OF PUBLIC WORKS & HOUSING P.O. BOX 878 ABU DHABI
DATE 1.4.81	SHEET TITLE PLAN AND ELEVATION	UNIT TYPE (SMALL)	
R.N. S.H.	COVERED AREA 94.250 M.SQ.		

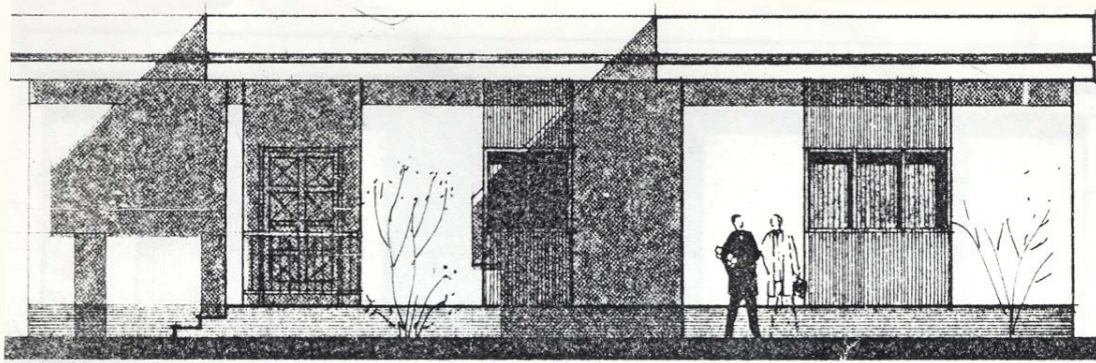

FRONT ELEVATION

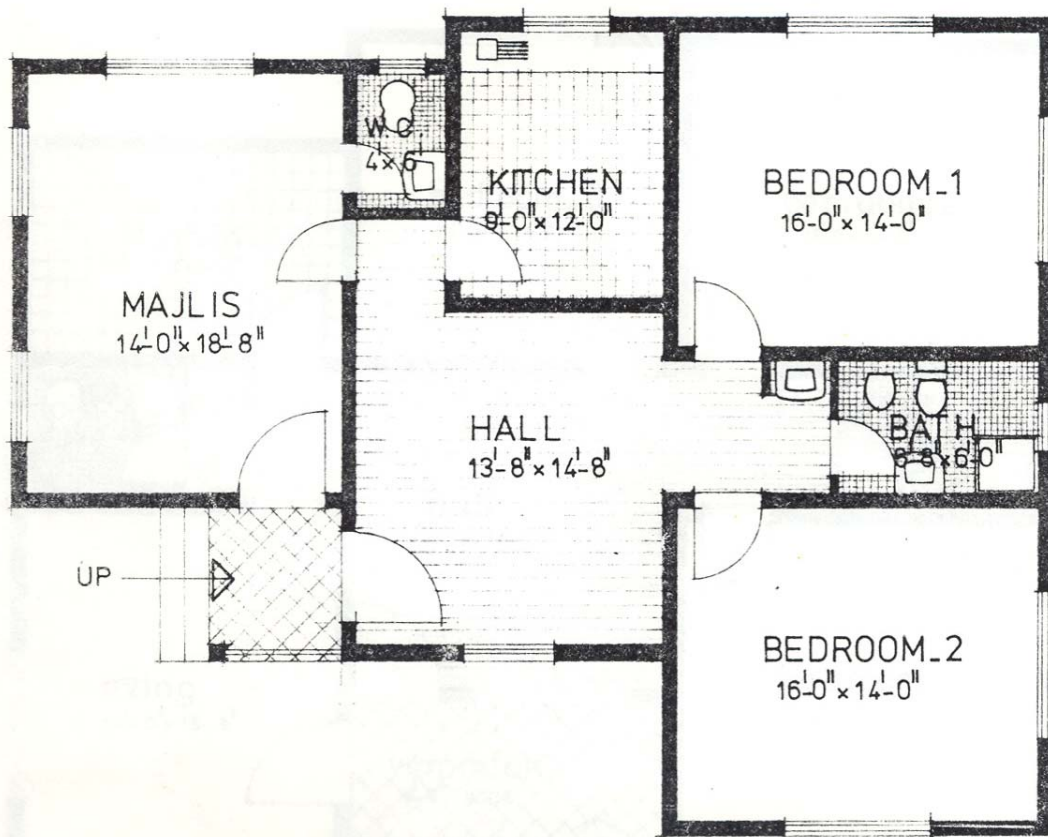

GROUND FLOOR PLAN



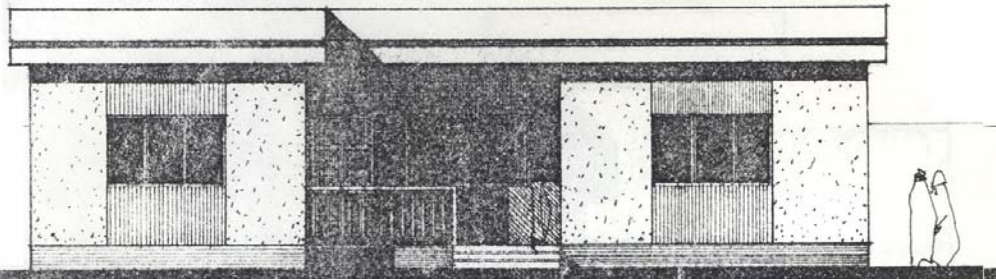

FRONT ELEVATION

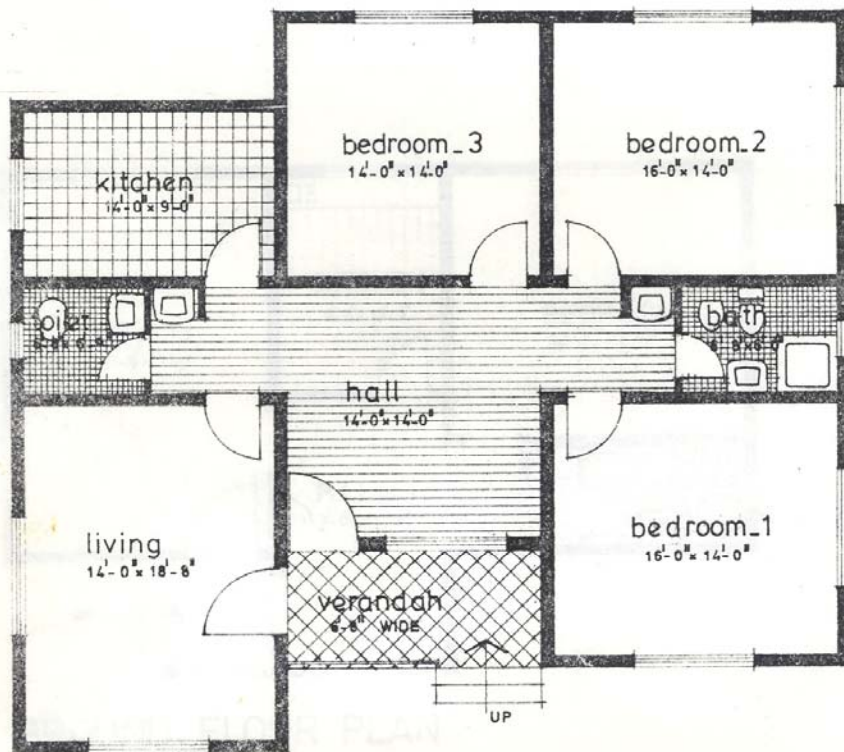

GROUND FLOOR PLAN

SCALE 1:100	PROJECT HOUSING UNIT (ADDITIONS)		DESIGNED BY M.P.W./H.	UNITED ARAB EMIRATES MINISTRY OF PUBLIC WORKS AND HOUSING P.O. BOX 878 ABU DHABI
DATE 16. 4. 01	SHEET TITLE	UNIT TYPE 'LARGE'		
DRN. S. H.	COVERED AREA 158.800 M.SQ			

جدول ( ٢ ) إجمالي عدد الإضافات من الوحدات السكنية موزعة حسب الإمارة خلال الفترة (١٩٧٦-١٩٩٨)

الإمارة / السنة	أبوظبي	دبي	الشارقة	عجمان	أم القيوين	رأس الخيمة	الفجيرة	المجموع
1976	1	1	21	96	44	362	33	558
1977	0	76	33	75	84	388	184	840
1978	0	266	49	31	31	225	245	847
1979	0	187	113	68	56	243	169	836
1980	0	169	65	28	36	180	81	559
1981	378	456	427	124	102	759	286	2532
1982	257	254	357	118	49	469	61	1565
1983	0	1	2	0	0	3	0	6
1984	2	0	0	0	0	2	0	4
1985	0	9	51	19	3	97	0	179
1986	2	22	53	55	16	184	3	335
1987	1	0	0	0	0	2	0	3
1988	0	0	0	0	1	5	1	7
1989	2	0	8	3	0	13	2	28
1990	0	0	0	1	0	3	0	4
1991	0	0	2	5	1	27	2	37
1992	0	5	101	82	27	128	112	455
1993	0	1	47	14	31	31	22	146
1994	0	0	28	2	17	1	0	48
1995	0	12	97	22	14	91	40	276
1997	.....	.....	.....	.....	.....	.....	.....	*800
1998	0	0	24	0	0	27	3	54
المجموع	643	1459	1478	743	512	3240	1244	9319

\* العدد المذكور موزع علي الإمارات

لمصدر : ادارة سياسة ودراسات الإسكان - فبراير ٢٠٠٠

وزارة الأشغال العامة والإسكان

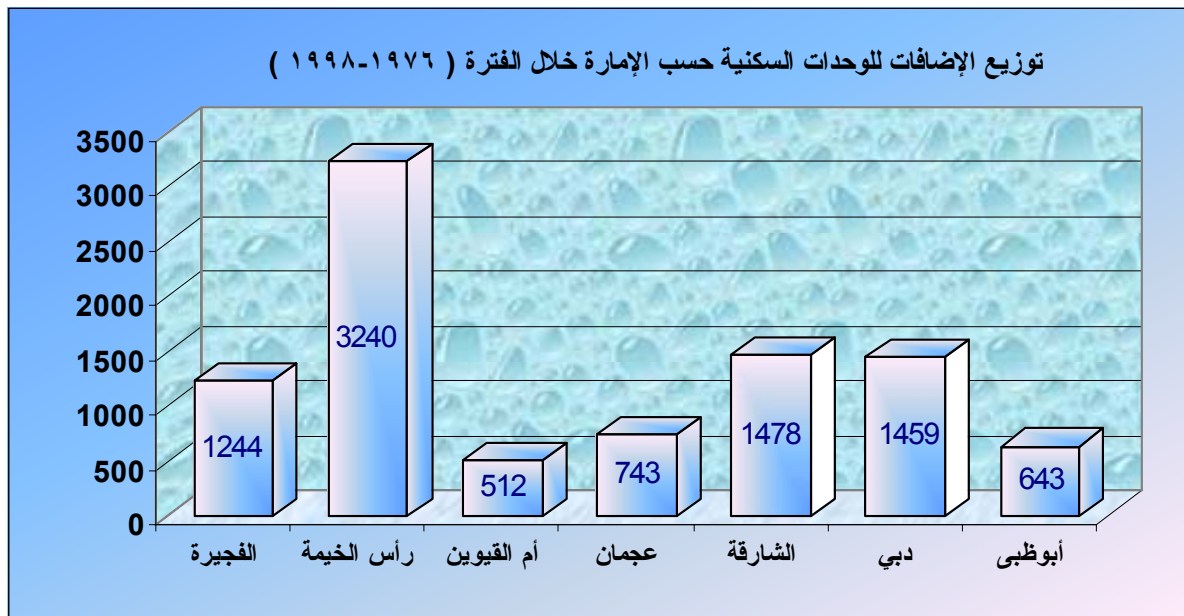

: \_\_\_\_\_ ( , )

:

•

•

•

\_\_\_\_\_

\_\_\_\_\_

:

\_\_\_\_\_

(

(

(

:

-

-

-

-

:

\_\_\_\_\_

•

•

•

•

•

•

•

•

( )

-

( )

عام 2003			عام 2002			عام 2001			عام 2000			الإمارة
التكلفة المالية	مساكن حكومية	المنح المالية	التكلفة المالية	مساكن حكومية	المنح المالية	التكلفة المالية	مساكن حكومية	المنح المالية	التكلفة المالية	مساكن حكومية	المنح المالية	
225,000,000	450	0	40,750,000		93	66,375,000		147	0		0	ابوظبي
229,000,000		459	100,470,000		205	110,000,000		250	164,400,000		335	دبي
250,530,000		518	120,426,500		317	87,119,600		224	159,062,838		348	الشارقة
134,070,000		443	72,363,600		243	53,357,400		135	105,300,700		251	عجمان
109,800,000	50	195	65,150,000		225	53,705,700		152	77,800,000		162	ام القيوين
264,581,900		647	105,500,000	30	280	102,910,000	6	243	150,123,835		380	راس الخيمة
160,400,000		401	80,300,000		201	61,300,000		150	143,125,275	33	303	الفجيرة
<b>1,373,381,900</b>	<b>500</b>	<b>2,663</b>	<b>584,960,100</b>	<b>30</b>	<b>1,564</b>	<b>534,767,700</b>	<b>6</b>	<b>1,301</b>	<b>799,812,648</b>	<b>33</b>	<b>1779</b>	<b>المجموع</b>





# نماذج المساكن التي نفذتها حكومة ابو ظبي

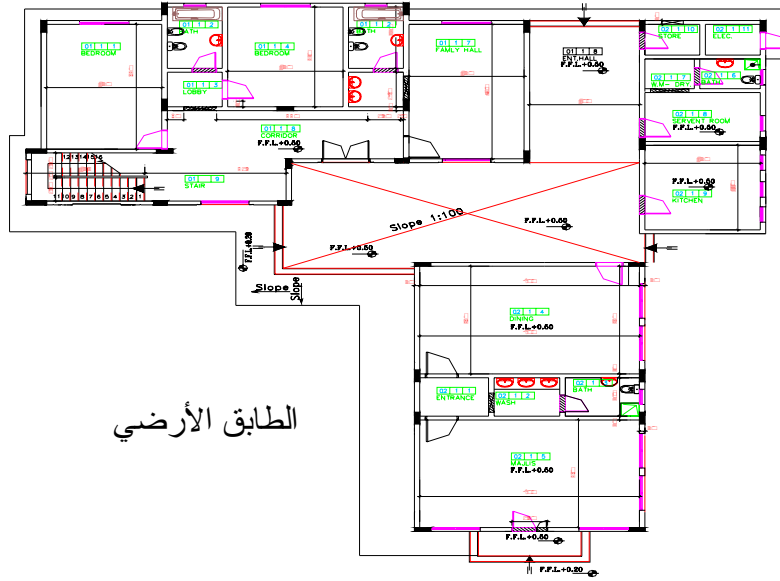

الطابق الأرضي

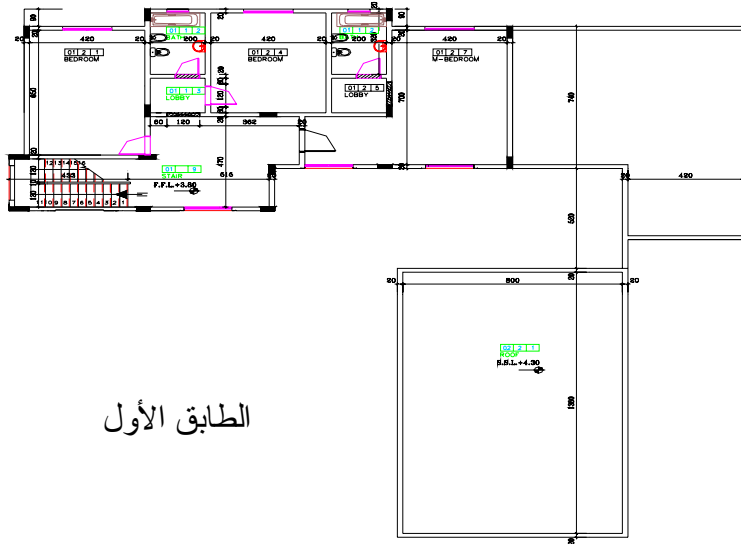

الطابق الأول

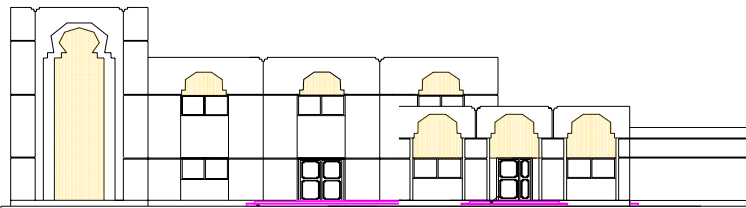

الواجهة الرئيسية

نموذج ٥ نوم وملحق



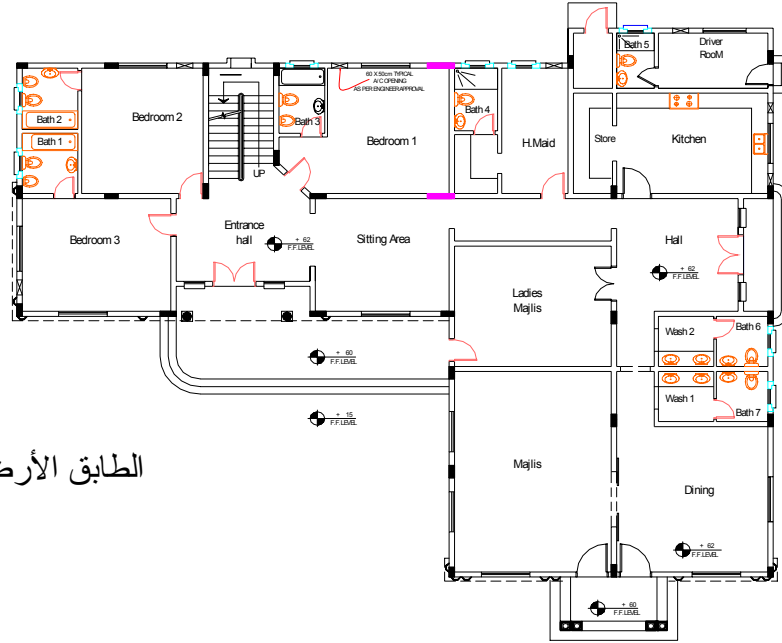

الطابق الأرضي

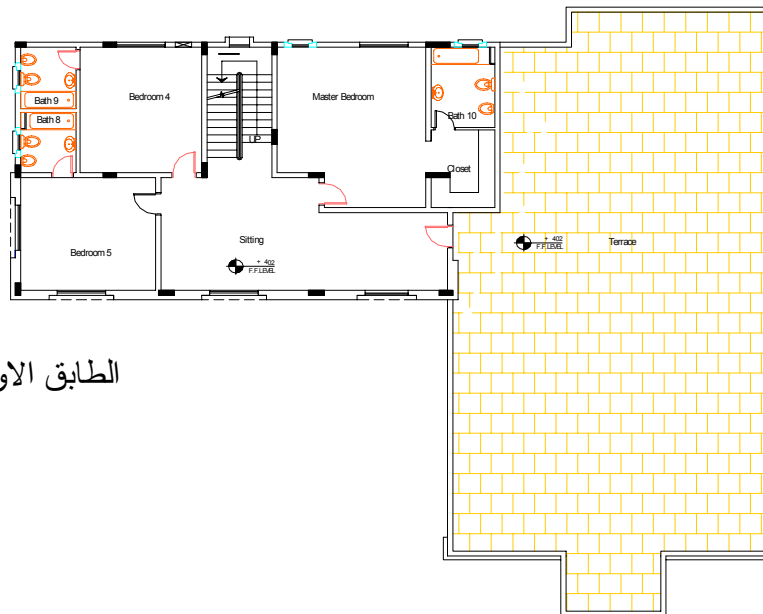

الطابق الاول



الواجهة الرئيسية

نموذج ٦ غرف نوم وملحق

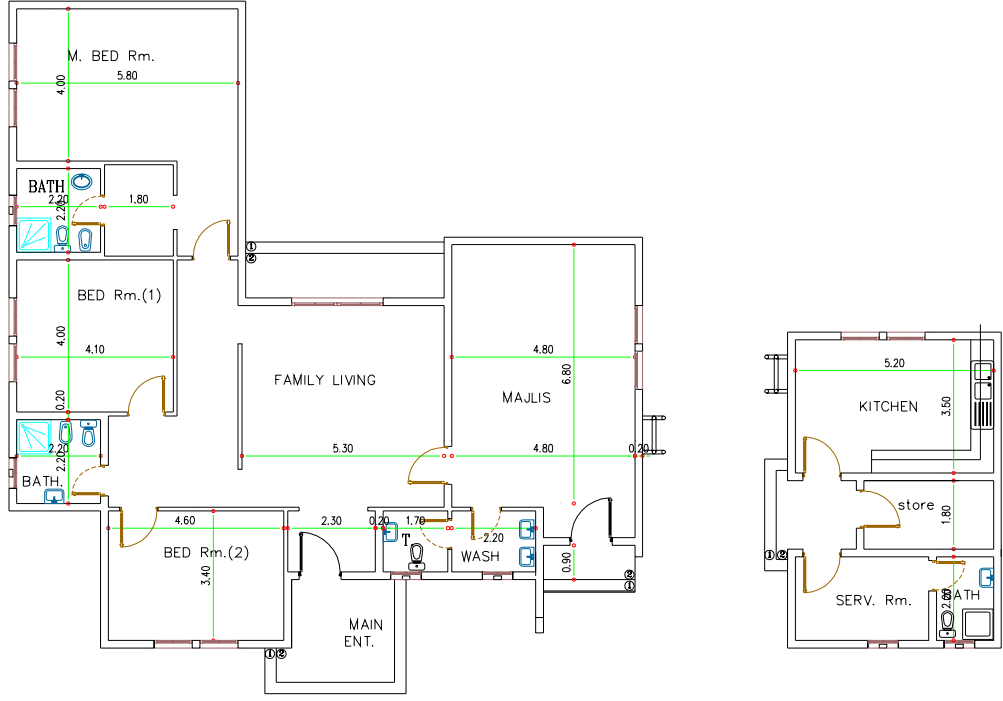

الطابق الأرضي

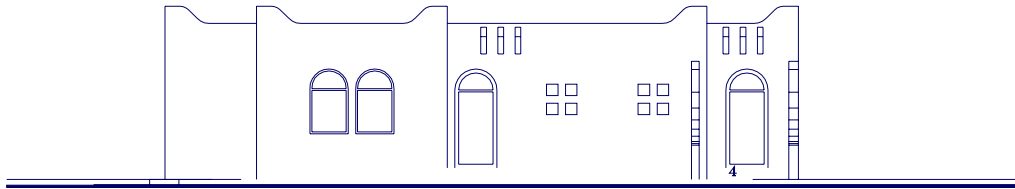

الواجهة الرئيسية

نموذج غرفتين نوم وملحق

\_\_\_\_\_ ●

"

"

\_\_\_\_\_

.

.

.

\_\_\_\_\_

:

●

●

●

%

%

( )

( )

\_\_\_\_\_

●

●

( )



\_\_\_\_\_ -

## نماذج مساكن برنامج تمويل الاسكان الخاص

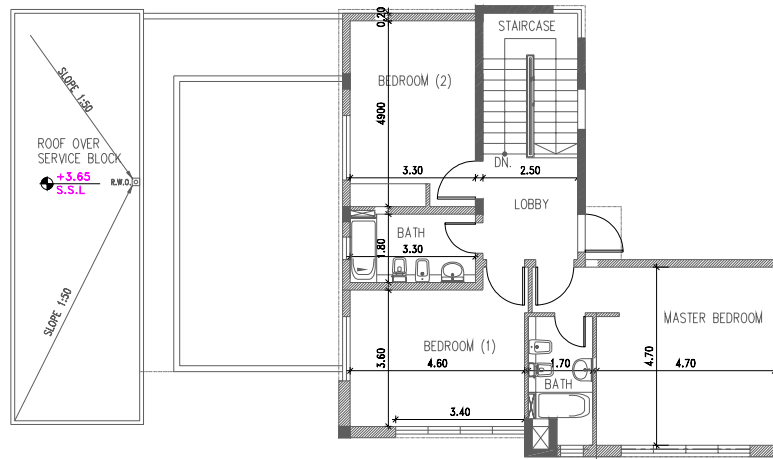
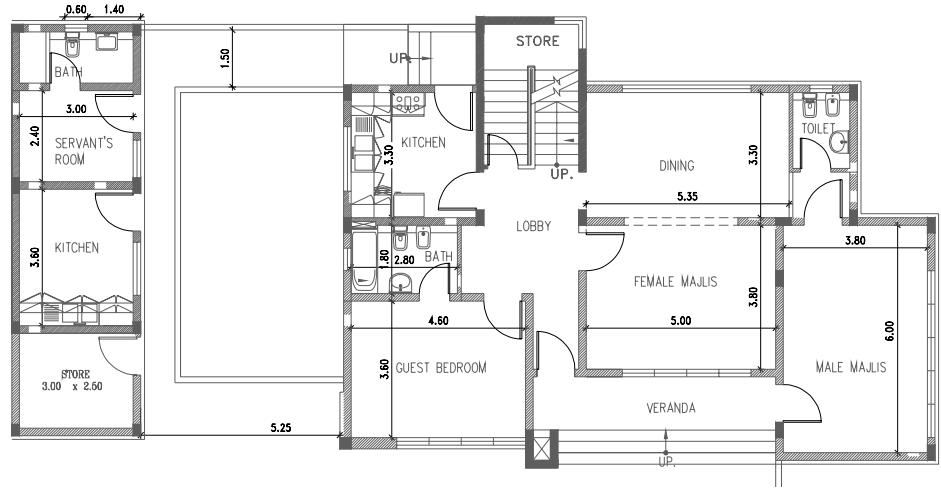

نموذج ٣ غرف نوم وملحق

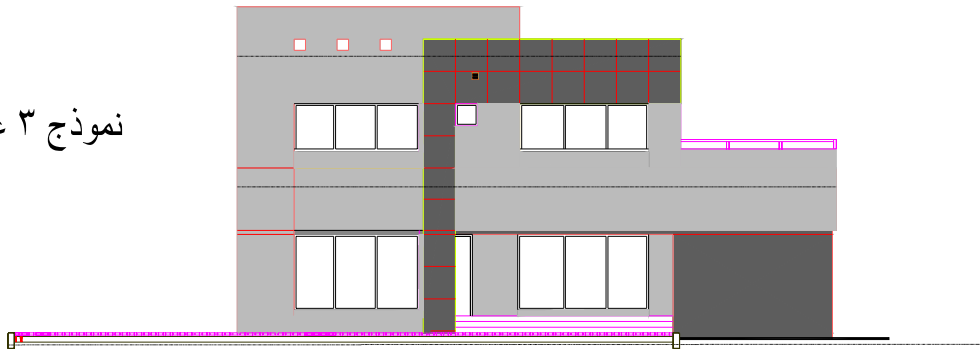

الواجهة الرئيسية

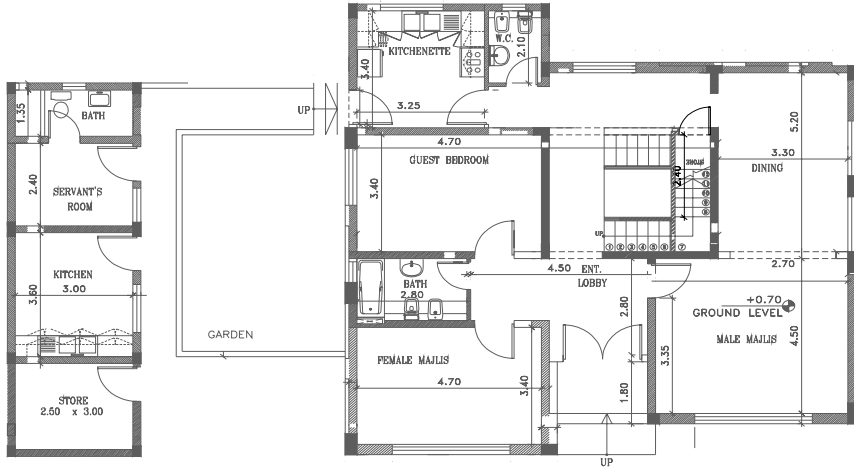

الطابق الأرضي

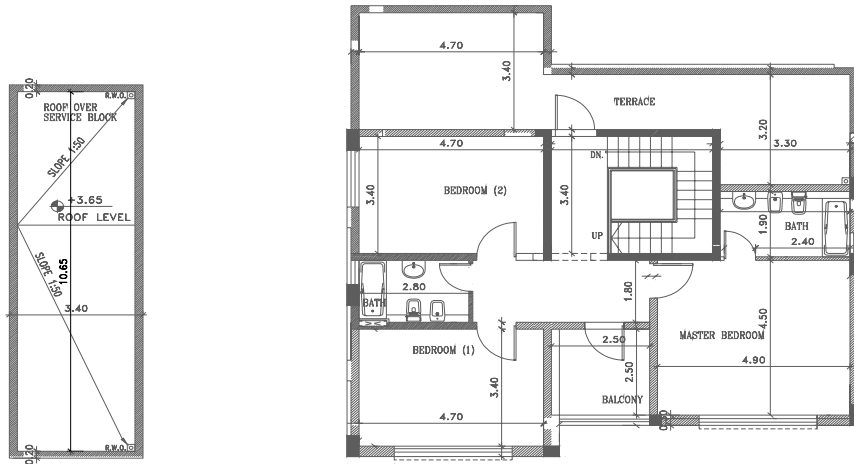

الطابق الأول



الواجهة الرئيسية

نموذج ٣ غرف نوم وملحق

:( ):

: \_\_\_\_\_

:( ) \_\_\_\_\_

( )





الموقع العام

مسقط أفقى للملحق



منظور



مسقط أفقى للطابق الأرضى



الواجهة الأمامية



بلدية دبي  
DUBAI MUNICIPALITY

إدارة المباني والإسكان الحكومي  
قسم الإسكان الحكومي  
شعبة التصميم

مشروع إنشاء عدد ٢٤ مسكن حكومى بمنطقة لهباب

مساحة المسكن ٢٦٢٢ ق.م  
مساحة الملحق ١٣٥٦ ق.م  
المساحة الإجمالية ٣٩٨٨ ق.م

منظور , الواجهة الأمامية  
مسقط أفقى للطابق الأرضى (٣ غرف)  
الموقع العام , مسقط أفقى للملحق



مسقط أفقى للطابق الأول



مسقط أفقى للطابق الأرضى



منظور



إدارة المباني والإسكان الحكومي  
قسم الإسكان الحكومي  
شعبة التصميم

مشروع إنشاء عدد ١٥ مسكن حكومى بمنطقة حتا

٥ غرف نوم  
المساحة الإجمالية ٤١٧٥ م.ق

منظور  
مسقط أفقى للطابق الأرضى  
مسقط أفقى للطابق الأول



مسقط أفقى للطابق الأرضى



منظور



صور موقعية



بلدية دبي  
DUBAI MUNICIPALITY

إدارة المباني والإسكان الحكومى  
قسم الإسكان الحكومى  
شعبة التصميم

مشروع إنشاء عدد ٨٨ مسكن حكومى بمنطقة حتا المركزية  
مشروع إنشاء عدد ٥٥ مسكن حكومى بمنطقة حتا المركزية

منظور ، صور موقعية  
مسقط أفقى للطابق الأرضى  
(غرفتان)



مسقط أفقى للطابق الأرضى (٥ غرف)



مسقط أفقى للطابق الأرضى (٤ غرف)



منظور



صور موقعية



بلدية دبي  
DUBAI MUNICIPALITY

إدارة المباني والإسكان الحكومي  
قسم الإسكان الحكومي  
شعبة التصميم

مشروع إنشاء عدد ٣٩ مسكن حكومى بمنطقة زعبيل الأولى  
مشروع إنشاء عدد ٨ مسكن حكومى بمنطقة زعبيل الأولى  
مشروع إنشاء عدد ١٢ مسكن حكومى بمنطقة زعبيل الأولى

مساحة (٥ غرف) ٦٢٦٤ ق.م.  
مساحة (٤ غرف) ٤٦٥٨ ق.م.

منظور , صور موقعية  
مسقط أفقى للطابق الأرضى (٥ غرف)  
مسقط أفقى للطابق الأرضى (٤ غرف)



بلدية دبي  
DUBAI MUNICIPALITY

إدارة المباني والإسكان الحكومي  
قسم الإسكان الحكومي  
شعبة التصميم

مشروع إنشاء عدد ٥٠ مسكن حكومي بمنطقة القوز وعود المطينة

المساحة الإجمالية ٢٤٤٨ م.ق

منظور , الواجهة الأمامية  
مسقط أفقى للطابق الأرضى



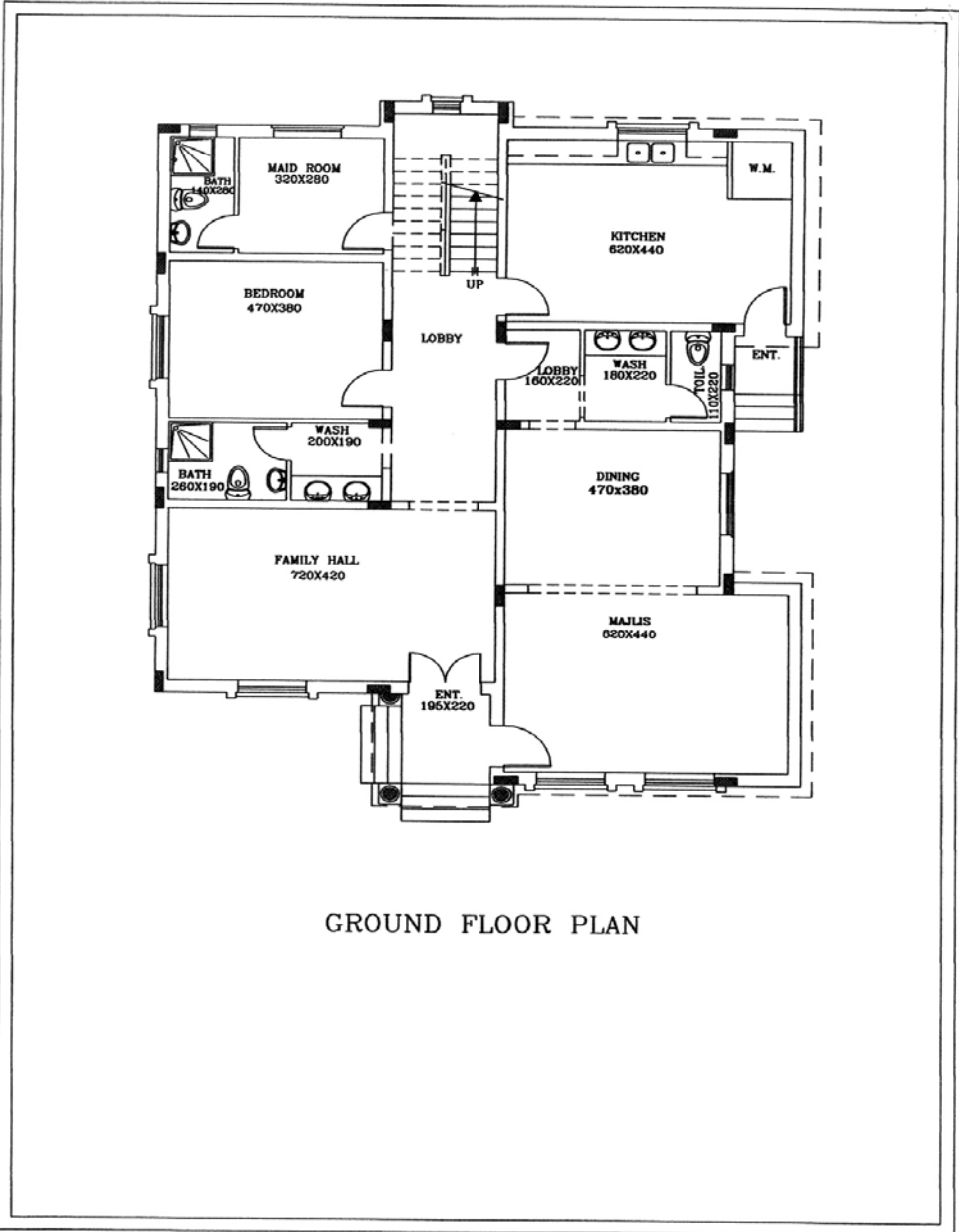

GROUND FLOOR PLAN

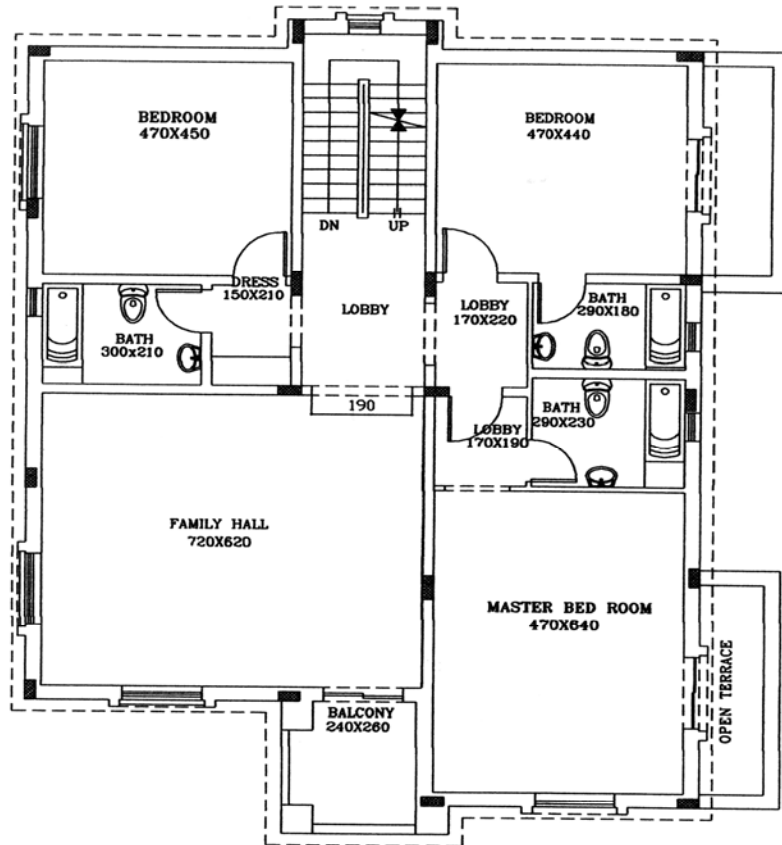

FIRST FLOOR PLAN



:( / / / )

---

=:

---

( )

=:

---

( )

=:

---

-: \_\_\_\_\_

.

-: \_\_\_\_\_

.